GEOMETRIC FUTURE
SIMPLIFY YOUR FUTURE

JUNIOR ESKIMO
Neon 36

360mm LIQUID COOLER

小爱斯基摩 36 霓虹 一体式水冷排

GEO RGB

ASUS AURA SYNC

RGB msi MYSTIC LIGHT SYNC

WORKS WITH RAZER CHROMA RGB

ASRock POLYCHROME SYNC

搭配几何未来龙鳞2505性能级冷排风扇

性能颜值轻松get

GEOMETRIC FUTURE
SIMPLIFY YOUR FUTURE
Squama
2505B
12V | 0.32A | 3.84W
FC CE

GEOMETRIC FUTURE
SIMPLIFY YOUR FUTURE
2505B
Squama
12V | 0.32A | 3.84W

风扇内框和叶片均覆盖专利龙鳞颗粒表面
带来强大的风量和风压
有效提升冷排散热效能

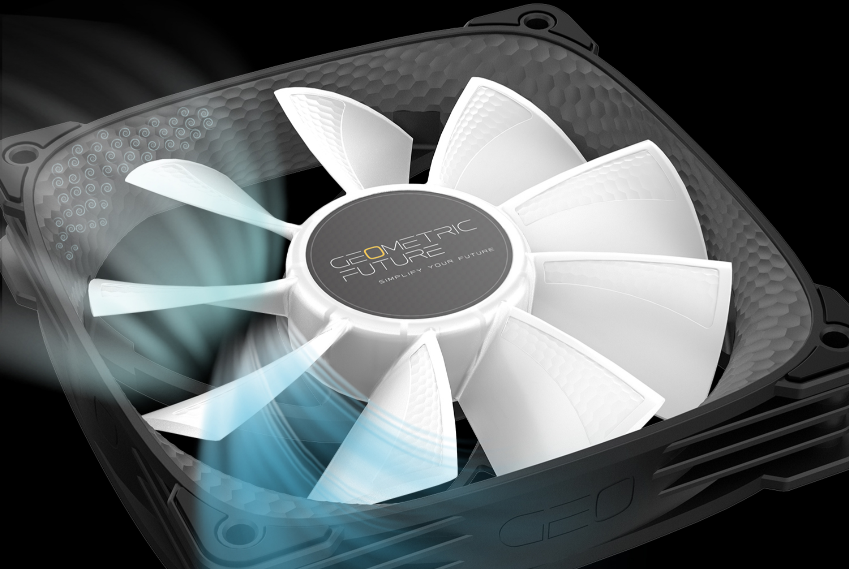

GEOMETRIC FUTURE
SIMPLIFY YOUR FUTURE
GEO

高光镜面顶盖搭配钻切阳级铝合金冷头

细窄柔和的RGB光圈

低调雅致如你所见

55*55mm 大尺寸纯铜底座

精准覆盖全面提升散热效能

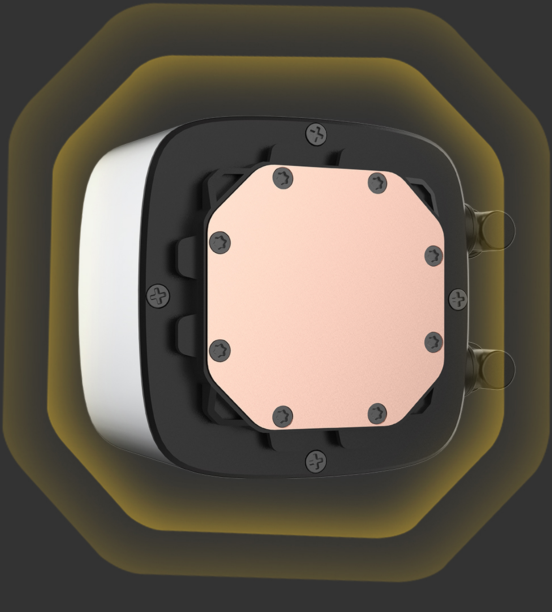

高密度微水道低阻力水排鳍片

顺畅导热更高效地传导CPU热量

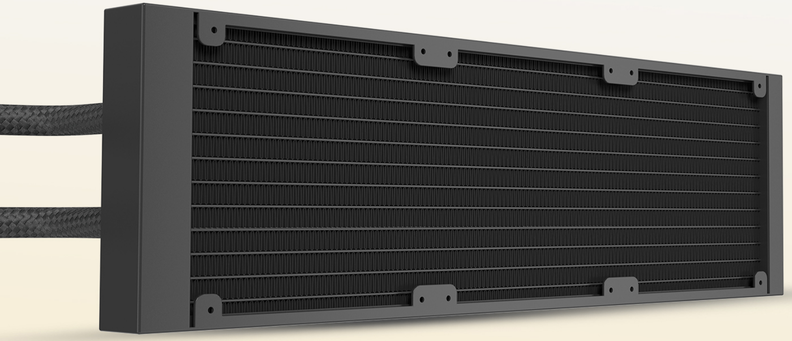

高分子低挥发性尼龙编织网橡胶套管

更好的延长冷管使用寿命

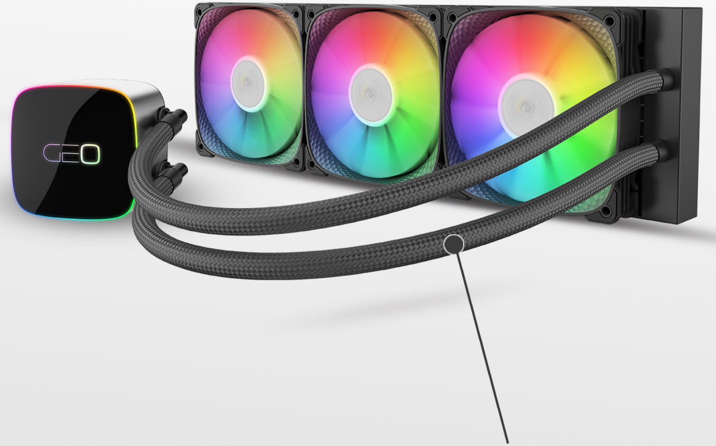

高分子低挥发性尼龙编织网橡胶套管

双平台全兼容CPU扣具（含LGA1700）

面面俱到，随心安装

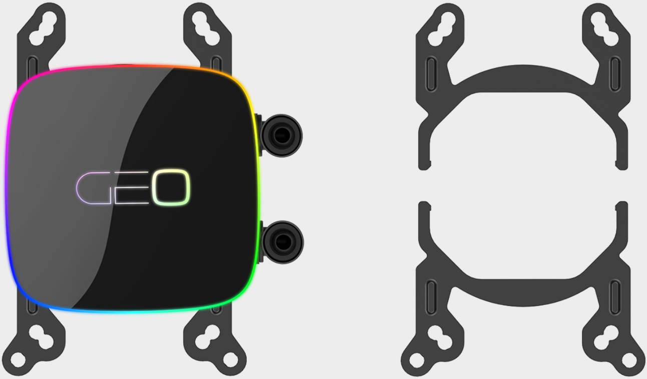

AMD扣具

INTEL扣具

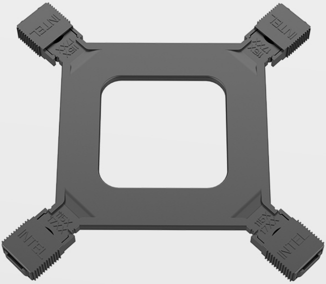
INTEL
INTEL
INTEL
INTEL

背板（含1700）

磁吸式多模式RGB灯效控制器

灯随你动，优雅自如！

小爱斯基摩 36 霓虹 产品规格

型号	**Eskimo Junior NEON 36**
冷头尺寸（长宽高）	78 x 78 x 53
导热脂	针筒式高导热硅脂 信越7868
扣具（INTEL）	Intel® LGA2066/2011V3/2011/1200/1156/1155/1151/1150/1700
扣具（AMD）	AMD® AM3/AM3+/AM4/ TR4
水管长度（mm）	450
水管材料	尼龙编织网橡胶套管
灯光控制	控制器内建灯效
水泵	内置泵
水泵转速（+/-10% RPM）	2800
轴承类型	陶瓷
噪声（dBA）	< 30
最大流量（L/min）（V）	1.4
输入电压（V）	12
输入电流（无风扇）（A）	0.25
额定功率（无风扇）（W）	3
平均无故障时间（h）	> 50000
散热排	方排
尺寸（长宽高）mm	397 x 120 x 27 mm
外壳工艺	喷漆印刷
材质	铝
接口	铝材宝塔头

风扇	SQUAMA 2505B X3
尺寸 (mm)	120 x 120 x 25
PWM 转速 (+/-10% RPM)	2000
噪音（dBA）	35.06
风压（mmH2O）	4.28
风量（CFM）	91.3
控制方式	马达PWM控制 灯光ARGB控制
ARGB额定电压 (V)	5
ARGB额定电流 (A)	0.29
ARGB额定功率 (W)	1.45
电机额定电压（V)	12
电机额定电流 (A)	0.32
电机额定功率 (W)	3.84

品质承诺，用的安心！

质保3年，漏液包赔！

品质保证

7天无理由退换货

售后保障

30天内质量问题换货

服务承诺

远程指导，服务至上